

2021年度生物園 元渚江公園のボランティアをしてみませんか



ふれあいのち共生

3
2021

1月9日(土) - 3月22日(月)は
臨時休園となります。

1 昆虫飼育

飼育作業や展示場管理を手伝っていただきます。

対象 **15歳以上** 定員 **40人**

説明会 4月3日(土)10:00-12:00

2 公園花壇

花の植え替えなど花壇の手入れをしていただきます。

対象 **20歳以上** 定員 **10人**

説明会 4月8日(木)13:30-15:00

※申込対象に表記された年齢は全て2021年4月1日現在の年齢。

申込方法

往復ハガキに①希望するボランティア名②住所③電話番号④氏名(ふりがな)⑤年齢⑥未成年者は保護者名を明記の上、3/12(金)必着で生物園宛にご郵送ください。(返信面にも宛名を明記してください。)

※詳しくは生物園で配布・ホームページで公開している**募集要項**をご確認の上お申し込みください。

※応募多数の場合は抽選となります。※返信にて説明会のお知らせをいたします。

<ご来園の際のご注意> ※詳しくはホームページをご確認ください。

・週末は大変な混雑が予想されます。比較的余裕のある平日のご利用をおすすめいたします。

- ・咳や発熱、体調の悪い方は入園をご遠慮ください。
- ・ご来園の際には、**マスクの着用**をお願いします。
- ・園内では**ソーシャルディスタンス(1-2m)**にご配慮ください。

事前申込

解剖！イカの研究会

3月28日(日) 13:30-15:30

参加費 500円(別途入園料)

対象 中学生以上

定員 6人

申込必切
3/12(金)
必着

申込方法

往復ハガキに①イベント名、参加者全員の②住所 ③電話番号 ④氏名(ふりがな) ⑤年齢・学年・学校名も⑥利き手(道具の手配のため)を明記の上、**締切日必着**で生物園宛にご郵送ください。(返信面にも宛名を明記してください。)※ハガキ郵送中の紛失などの事故につきましては、責任を負いかねますのでご了承下さい。重複応募は無効です。

プログラムに参加しよう!

チョウを放そう
毎日 15:30-

ヒツジのショー
中止 雨天中止

ちびっこプログラム
中止 24日(水) 11:00-

生きものガイド
中止 14:00-

うらがわ探検ツアー
中止 11:00-

チョウの飼育体験
中止

※10分毎入れ替え制

ま〜し〜園長のガイドツアー
3月28日(日) 11:00-

公園でのプログラム：冒険あそび

3月3日(水) 10日(水) 13日(土)
17日(水) 24日(水) 27日(土) 31日(水)
(水) 13:30-15:30
(土) 10:30-12:00, 13:00-15:30

小学生対象

ごはんの時間



毎月第3土曜日は
足立区民無料開園日

アーチャーフィッシュ 毎日 13:00-

リクガメ 毎日 13:45-

チンチラ 毎日 16:00-

昆虫 火-土 10:30-

哺乳類 火-土 15:00-

大型魚類 火-木-土 11:30-

金魚 日 14:00-

鳥類 日 15:00-

お知らせ

天候や感染症等の予期せぬ事態により、プログラムが変更・中止となる場合がございます。プログラムが中止となった場合、ご応募いただいたハガキ代等の返却はいたしません。あらかじめご了承ください。

クロスジギンヤンマ

英名 英名なし

学名 *Anax nigrofasciatus*



展示場所 あだちの生きもの観察室

生きもの情報

日本では最も普通に見られるヤンマ科の一種で、周囲に樹林のある池や沼でよく見られます。暖かい日が続く3月の終わり頃には成虫が確認され、足立区内でもよく飛んでいます。

観察ポイント 獲物を静かに待ったあとは...

トンボの幼虫（ヤゴ）は基本的に獲物が来るまでじっと待ちます。獲物が目の前を通過した時や、そばに降りてきた時に下唇（口器の一部）を伸ばして捕らえます。捕らえる瞬間は人の目では追えない程早く、一瞬です！じっと見ていると食べるところが確認できるかもしれません。



私とセキセイインコの運命の出会い

皆さんは運命の出会いを信じますか？

私は蒼空（ソラ）という名前のセキセイインコと運命の出会いを果たしました。この子とは専門学校でセキセイインコを実際に雛から育て、その成長過程を記録するカリキュラムの中で出会いました。1人1羽インコを選べたので私は緑色のインコがいいなあと思い手を伸ばしたところ、真っ先に私の手に噛みついてきたのが青いインコで、そのインコと目が合った瞬間に運命を感じ、一瞬でこの子に決めました。何より動物を飼う以上、こんな小さな生きものにも鼓動・呼吸・体温があり、そこに確かにある命の重さを忘れてはいけません。しっかりと愛情をもってより良い環境に整えてあげるのが飼育者の責任だと私は思います。

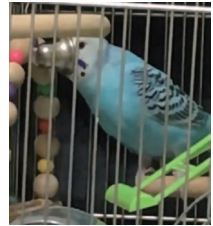
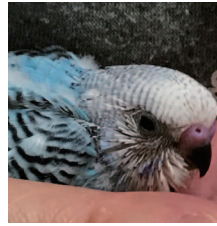

解説員 やまなか まさや

ちょっとひといき

生きものもようめいろ

冬の間は眠っていたカエルが起きて来たよ。

おなかのめいろを進んで名前を完成させよう！

同じ道は通れないよ。

※答えは下にあります。

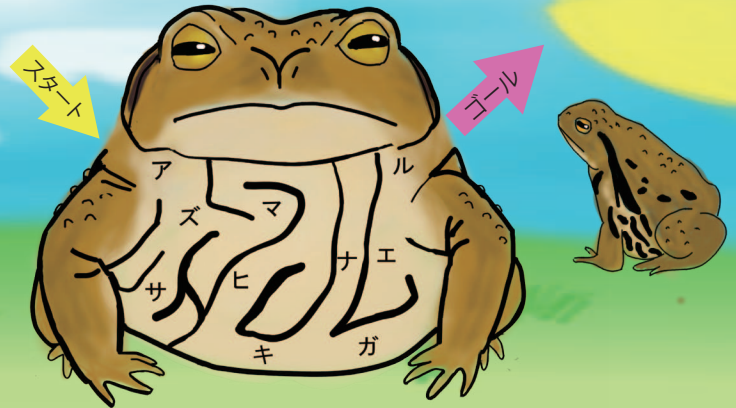

ご利用案内

開園時間 ※開園時間の30分前までにご入場ください。
※夏休み期間中は17:30まで開園いたします。

2月~10月 11月~1月

9:30~17:00 9:30~16:30

交通案内

| | | | | |
|------|-----------|----------------------------|--------------|-------------|
| 東武バス | 竹の塚駅 東口から | 花畑団地行 保木間仲通り 経由 綾瀬駅行 | 保木間仲通り | 徒歩 下車 5分 |
| | 綾瀬駅 西口から | 花畑団地行 | 保木間二丁目 | 徒歩 下車 3分 |
| 都営バス | 六町駅から | 竹の塚駅東口行 足立総合スポーツセンター 経由 | 足立総合スポーツセンター | 徒歩 下車 6分 |
| | 北千住駅 西口から | 竹の塚駅前行 | 保木間仲通り | 徒歩 下車 5分 |

入園料

| | 1日券 | 団体 | 年間パスポート |
|------------|------|------|---------|
| 小人 (小・中学生) | 150円 | 100円 | 600円 |
| 大人 (高校生以上) | 300円 | 200円 | 1200円 |

※1日券は当日に限り再入園できます。受付にお申し出ください。
※未就学児は無料。※団体は有料者20名以上。
※70歳以上・障がい者(介助1名)の方は無料。証明書をご提示ください。

動物取扱業の登録 【名称】株式会社自然教育研究センター 【事業所】足立区生物園 【所在地】東京都足立区保木間2丁目17番1号 【種別】展示、販売、保管、貸出し 【登録年月日】展示/平成26年3月7日 販売、保管、貸出し/平成30年4月24日

【有効期限の末日】 展示/令和6年3月6日 販売、保管、貸出し/令和5年4月23日 【動物取扱責任者】関根 雅史

休園日 月曜日 (祝日の場合は翌日)
※夏休み期間中は休まず開園いたします。

年末年始 (12月29日~1月1日)

駐車場 第1駐車場(19台)・第2駐車場(10台)

8:00- 30分 100円
22:00 (最大600円)

22:00- 60分 100円
8:00 (最大300円)

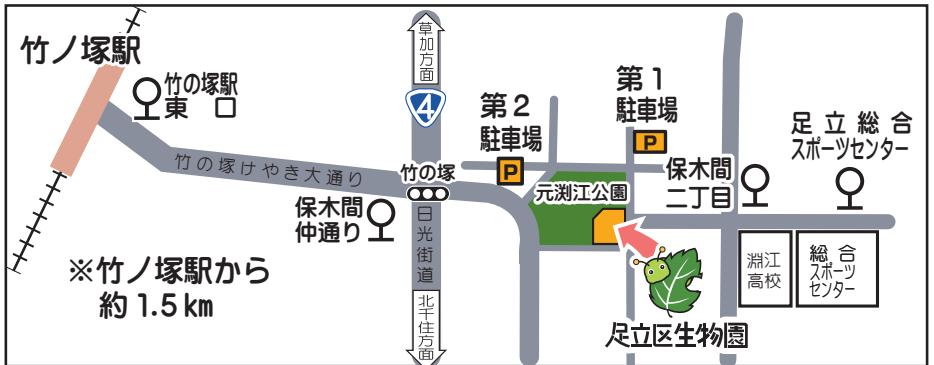

お問い合わせ

TEL 03-3884-5577

FAX 03-3884-8996

@seibutuen_info

@seibutuen



足立区生物園
Adachi Park of Living Things

〒121-0064 東京都足立区保木間2-17-1

E-mail info@seibutuen.jp

ホームページ <https://www.seibutuen.jp/>

