



雨の日も 晴れの日も



ふれあいのち 共生

当日申込

昼のホタル観賞会

6月 11日(土) 12日(日)
 18日(土) 19日(日)
 25日(土) 26日(日)

7月 2日(土) 3日(日)

13:00-16:00(15分入替え制)

参加費 無料 (別途入園料)
 対象 3歳以上 (マスク着用必須、暗所が平気な方)
 定員 各回12人

※当日9:30から、かいせつコーナーで整理券配布
 ※生体の状況により中止となる場合がございます

生物園へ!

事前申込

カブトムシを 育てよう!

7月18日(月・祝) 24日(日)

13:30~15:00

参加費 2000円 (別途入園料)
 対象 小学生
 定員 各10人



申込必着 7/2

申込方法

往復ハガキに①イベント名、参加者全員の②住所 ③電話番号 ④氏名(ふりがな) ⑤年齢(学年も)⑥参加希望日を明記の上、**締切日必着**で生物園宛にご郵送ください。
 (返信面にも宛名を明記してください。)*ハガキ郵送中の紛失などの事故につきましては、責任を負いかねますのでご了承ください。重複応募は無効となります。

申込不要

ハリスホークと
 コンゴウインコやミニアヒルなどが来るよ
 愉快的仲間たち

~from 東武動物公園~

6月26日(日) 10:30~12:00
 13:30~15:30

参加費 無料 (別途入園料)
 対象 どなたでも



6月の展示

迫りくる!
 クビアカツヤカミキリ
 の脅威

場所: 2F むしむしコーナー
 5月11日(水)~7月10日(日)



生きものの情報が 見たくない...でも、見たくなる!
 モリモリ!

うんち展

5/18(水)-7/3(日)
 場所: 1F 生きもの研究室



この来園の注意

- 平日のご利用をおすすめします。
- ソーシャルディスタンス(1-2m)にご配慮ください。
- 天候や感染症等の予期せぬ事態により、プログラムが変更・中止となる場合がございます。プログラムが中止となった場合ご応募いただいたハガキ代等の返却はいたしません。あらかじめご了承ください。
- 咳や発熱、体調の悪い方は入園をご遠慮ください。
- マスクの着用をお願いします。

※詳しくはホームページへ。

プログラムに参加しよう!

チョウを放そう	毎日 15:30-
ヤギさんぽ	毎週火曜日、木曜日 13:10- <small>雨天中止</small>
ちびっこプログラム	6月1日、8日、15日、22日、29日(水) 11:00-
ま~し~園長のガイドツアー	6月4日(土) 11:00-
生きものガイド	6月5日、19日(日) 14:30-
ヤギとヒツジの健康トレーニング	6月4日、11日、25日(土) 13:10- <small>雨天中止</small>

うらがわ探検ツアー	6月12日、26日(日) ①11:00-②11:30-
チョウの飼育体験	6月19日(日) 10:00-12:00 <small>小学生対象</small> ※10分毎入れ替え制
季節のみどころ(昆虫ドーム)	6月26日(日) 14:30-15:00 <small>雨天中止</small>
公園でのプログラム: ぼうけんあそび	6月1日(水)、8日(水)、11日(土) 15日(水)、22日(水)、25日(土)、29日(水) 13:30-16:30 <small>雨天中止</small> ※16:00 受付終了

ごはんの時間

毎月第3土曜日は 足立区民無料開園日

食事風景を解説付きで見よう

テッポウウオ	毎日 13:00-
リクガメ	毎日 13:40-
チンチラ	毎日 16:00-
ネコ	水・金 13:10-
昆虫	火・土 10:30-
哺乳類	火・土 15:00-
ビラルク	火・木・土 11:20-
サメ	火・木 11:00-
へび	第3土 14:30-
金魚	日 14:00-
鳥類	日 15:00-



ミンダナオミズオオトカゲ

英名 Cuming's water monitor

学名 *Varanus cumingi*

展示場所 1階観察展示室



生きもの情報

和名の「ミンダナオ」とは、分布しているフィリピンの島の名前です。全長が150cmを超えることもある大型のトカゲで、ザリガニや魚、昆虫、ネズミなどさまざまな小動物を食べます。

観察ポイント 恐竜のような姿と活発な行動に注目!

鋭い歯がならんだ大きな口、鋭い目つきに大きく曲がった爪、長い尾と、まるで肉食恐竜のような姿です。とても活発なトカゲで、陸地を歩いたり、水中を泳ぎ回っていたり、ケージ天井まで登っていたりと、縦横無尽に動き回ります。予想外の行動をとることもあるので、じっくり観察してみてくださいね。

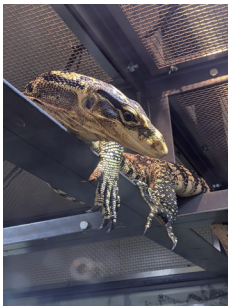

天井で休んでいる様子

琉球列島に魅せられて

「琉球列島」…なんと魅力的な響きでしょう。今から30年以上前に訪れて以来、虜になってしまい、毎年自然観察を目的に訪れています。琉球列島は、トカラ海峡を境に大きく動物相が変わり、生物多様性に溢れています。「アマミノクロウサギ」などの希少な固有種も多く生息しており、琉球列島の一部は世界自然遺産にも登録されています。私は、毒という最強の武器を持った毒ヘビが大好きで、特に日本最大の毒ヘビのハブに魅力を感じています。琉球列島を訪れたときには必ずハブを探し、見つけては写真を撮ってハブの生態をじっくり観察しています。皆さんも豊かな自然を感じに琉球列島を訪れてみませんか?



アマミノクロウサギ



ハブ ※毒があるので観察の際は十分注意してください。
解説員 あらい ゆきお

ちょっとひといき

まちがいさがし

2まいのイラストには、ちがうところが3つあるよ!さがしてみよう!

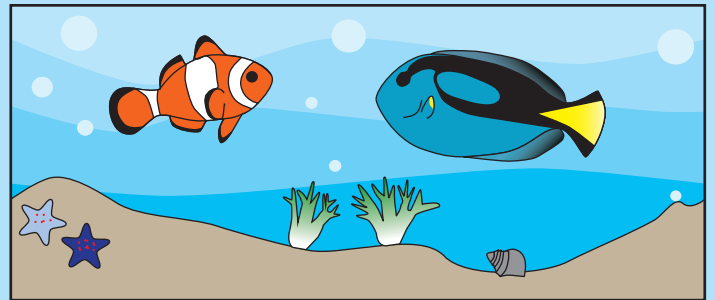
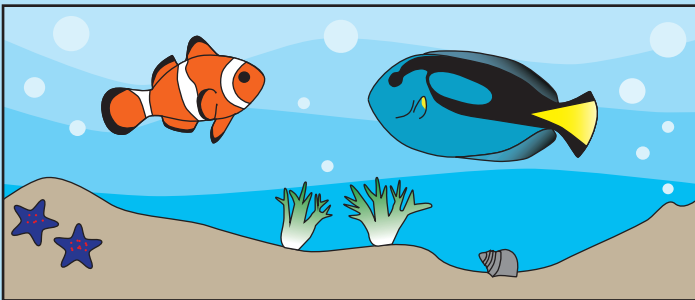

※こたえはホームページをみてね

ご利用案内

開園時間 ※開園時間の30分前までにご入園ください。
※夏休み期間中は17:30まで開園いたします。

2月~10月 11月~1月
9:30~17:00 9:30~16:30

交通案内

東武バス	竹の塚駅 東口から	花畑団地行 保木間仲通り 経由 綾瀬駅行	保木間仲通り 下車	徒歩 10分
	綾瀬駅 西口から	花畑団地行	保木間二丁目 下車	徒歩 8分
	六町駅から	竹の塚駅東口行 足立総合スポーツセンター 経由	足立総合スポーツセンター 下車	徒歩 10分
都営バス	北子住駅 西口から	竹の塚駅前	保木間仲通り 下車	徒歩 10分
		花畑桑袋団地行	元洲江公園 下車	徒歩 3分

入園料	1日券	団体	年間パスポート
小人(小中学生)	150円	100円	600円
大人(高校生以上)	300円	200円	1200円

※1日券は当日に限り再入園できます。受付にお申し出ください。
※未就学児は無料。※団体は有料者20名以上。
※70歳以上・障がい者(+介助1名)の方は無料。証明書をご提示ください。

動物取扱業の登録 【名称】株式会社自然教育研究センター 【事業所】足立区生物園【所在地】東京都足立区保木間二丁目17番1号【種別】展示、販売、保管、貸出し【登録年月日】平成26年3月7日【販売、保管、貸出し】平成30年4月24日【有効期限の末日】令和6年3月6日【販売、保管、貸出し】令和5年4月23日【動物取扱責任者】関根 雅史

休園日

月曜日 (祝日の場合は翌日)

※夏休み期間中は休まず開園いたします。

年末年始 (12月29日~1月1日)

駐車場

第1駐車場(19台)・第2駐車場(10台)

8:00- 30分 100円 22:00- 60分 100円
(最大600円) (最大300円)
8:00 (最大300円)

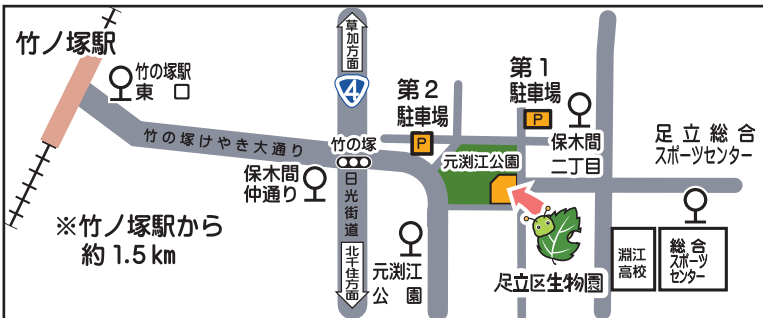

お問い合わせ

TEL 03-3884-5577
FAX 03-3884-8996
E-mail info@seibutuen.jp
HP https://www.seibutuen.jp



足立区生物園
Adachi Park of Living Things

〒121-0064 東京都足立区保木間2-17-1



公式SNS

@seibutuen_info @seibutuen @seibutuen [公式]足立区生物園チャンネル

4 質の高い教育をみんなに

14 海の豊かさを守ろう

15 陸の豊かさを守ろう