



**おどろきのアノ生きものに  
あこがれ**

**アノ生きものに  
あこがれ**

イトマキヒトデ



ヘラクレスオオカブト



アカアシガメ



ヒョウモントカゲモドキ

**生きもの  
あこがれ展**

4月3日(火)~5月13日(日)

土日祝日限定!

**特別ふれあい体験**

- 12:00- アカアシガメ
- 13:00- 外国産カブトムシ
- 15:30- ヒョウモントカゲモドキ
- 16:30- チンチラ

(それぞれ30分間ずつ)



クロカタソウムシ



チンチラ

元洲江公園  
**さくらフェスタ**  
3月23日(金)  
-4月8日(日)

**夜桜ライトアップ**  
さくらフェスタ期間中の  
18:00-21:00

**夜間特別開園**  
3月30日(金) 31日(土) 4月1日(日) 6日(金) 7日(土) 8日(日)  
18:00-21:00 最終入園は20:30まで  
※小学生以下の方は保護者(大人料金の方)との同伴。  
※昼の部に入園された方は夜間に再入園可能です。

Adachi Hana-Kiko  
あだち花季行  
**花めぐりバス運行**  
4月7日(土)、8日(日)

**お抹茶サービス**  
4月6日(金)  
7日(土)、8日(日)  
18:00-20:00  
参加費：入園料のみ  
定員：50人  
対象：どなたでも(未就学児は保護者同伴)

**ナイトコンサート**  
4月7日(土)  
18:30-19:30  
参加費：入園料のみ  
定員：40席 立ち見席あり  
出演：寺尾紗穂

**寄せ植え教室**  
4月7日(土)、8日(日)  
①10:30-12:00  
②13:30-15:00  
参加費：1000円(材料費、入園料不要)  
定員：各回5人  
対象：どなたでも(未就学児は保護者同伴)  
※花の即売会も同時開催

プログラムに参加してみよう!

チヨウを放そう 毎日 15:30-	ちびっこプログラム 毎週水曜日 11:00- 4/4はお休み	生きものガイド 第2・4土曜日 14:00-	公園ツアー 4月1日(日) 11:00- 雨天中止
----------------------	-----------------------------------	---------------------------	------------------------------

飼育員のオススメ 4月7日(土) 14:00-	ヒツジのショー 4月7日(土) 13:10- 雨天中止	うらがわ探検ツアー 4月8日(日) 11:00-	ニシキヘビと記念撮影 4月15日(日) 14:30- カメラ持参
ま~し~園長のガイドツアー 4月22日(日) 11:00-			

**ごはんの時間**

毎月第3土曜日は  
足立区民無料開園日

食事風景を解説付きで見よう

アーチャーフィッシュ 毎日 13:00-	昆虫 火-土 10:30-
リクガメ 毎日 13:45-	哺乳類 火-日 15:00-
チンチラ 毎日 16:00-	大型魚類 火-木-土 11:30-
へび 土 14:30-	金魚 日 14:00-

# ヤエヤマトガリナナフシ

英名 stick insect (ナナフシ全般)  
学名 *Entoria ishigakiensis*



展示場所 1階 大温室前室

## 生きもの情報

からだ ほそなが いろ あんかつしよく みど  
体は細長く、色も暗褐色から緑  
いろ さまざま き えだ ぎたい  
色まで様々で、木の枝に擬態しています。日本ではやえやま  
しよとう ばんが りんえん しげ せいそく やこうせい  
諸島に分布し、林縁や茂みに生息しています。夜行性でア  
カメガシワなどの葉を食べます。

## 観察ポイント 木登り上手のヒミツ

ツルツルの葉でも登ることができる秘密は、脚先の丸い器  
官(爪間盤)です。この器官の表面には細かい毛が密集して  
おり、その力で貼り付くことができます。  
しかし闇雲につけているわけではなく、  
爪の感覚器が、わずかな傾きを感じ、  
正しい角度で脚を張り付ける事ができ  
ます。歩いている際は、ぜひ脚先も観  
察してみてください。



## 気になる樹木はありますか？

生物園の外にはたくさんの木々がありますが、なにげなく  
見ている木にも面白い特徴があります、例えばイチヨウも  
そうです。

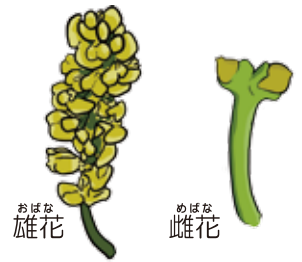

普段は気付かないのですが、イチヨウの木にはオスとメス  
があり、秋に実るギンナンはメスの木にしか付きません。  
実がなるということは花も咲きます。4月頃になると枝の  
先に小さな黄色の花を咲かせますが、面白いのはオスの木  
とメスの木で花の形が違うことです。オスは花粉を蓄えた  
房状の花、メスは先端に球が付いた形状をしていて、オス  
の木は風を使って、メスの木へ花粉を送ります。  
当たり前だと思っていた木もじっくり観察したり図鑑で調  
べてみると、今までと違った世界が見えてくるかもしれま  
せん。

解説員 すえひろ ゆきたか

## ちょっとひといき

### 右と左でなにが違う？

公園にはいろいろな鳥がいます。  
右と左の絵は似ているけれど、  
違うところが3個あります！  
探してみよう。答えは生物園の  
ホームページを見てね。

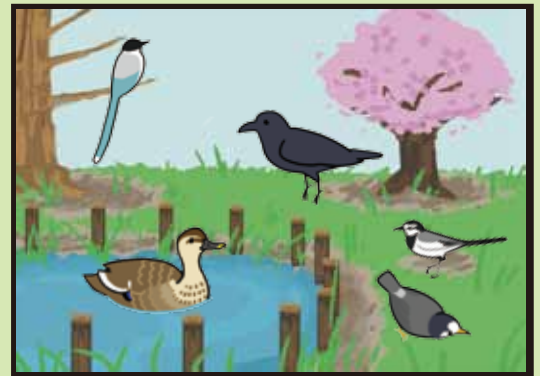
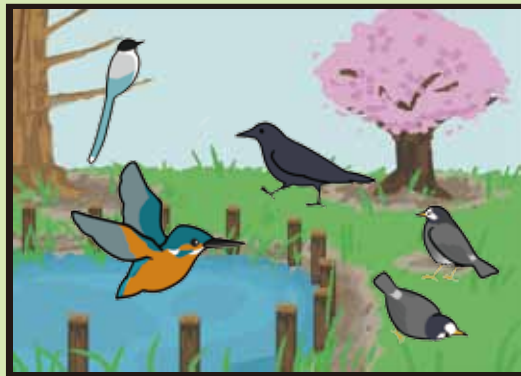

## ご利用案内

休園日 月曜日 (祝日の場合は翌日)  
※夏休み期間中は休まず開園いたします。

駐車場 第1駐車場(19台)・第2駐車場(10台)

開園時間 ※閉園時間の30分前までにご入場ください。  
※夏休み期間中は17:30まで開園いたします。

8:00-22:00 30分 100円  
(最大600円)

22:00-8:00 60分 100円  
(最大300円)

2月~10月 11月~1月  
9:30~17:00 9:30~16:30

### 交通案内

- 竹ノ塚駅 東口から (花畑団地行 保木間中通り 徒歩 下車 5分)
- 綾瀬駅 西口から 花畑団地行 保木間二丁目 徒歩 下車 3分
- 六町駅から 竹ノ塚駅東口行 足立総合スポーツセンター 徒歩 下車 6分
- 都営バス 北千住駅 西口から 竹ノ塚駅前行 保木間中通り 徒歩 下車 5分



### 入園料

	1日券	団体	年間パスポート
小人 (小・中学生)	150円	100円	600円
大人 (高校生以上)	300円	200円	1200円

※1日券は当日に限り再入園できます。受付にお申し出ください。  
※未就学児は無料。※団体は有料者20名以上。  
※70歳以上・障がい者(介助1名)の方は無料。証明書をご提示ください。

### お問い合わせ

TEL 03-3884-5577

FAX 03-3884-8996

@seibutuen\_info

@seibutuen



足立区生物園

Adachi Park of Living Things

〒121-0064 東京都足立区保木間2-17-1

E-mail info@seibutuen.jp

ホームページ http://www.seibutuen.jp/

