

挑め! 金魚とキミの真剣勝負!



足立区

生物園

ニュースレター

ふれあいのち
共生

8

2018



7月18日~9月2日まで
夏休み期間中は休まず開園

夏の金魚すく

8月3日(金)~5日(日)

10時30分~12時00分
13時30分~15時00分

参加費
1ポイ
100円
別途入園料

※残念賞は小赤1匹。
※金魚の持ち帰りは、1ポイにつき3匹まで
※金魚を持ち帰らない方には金魚草の種をプレゼント

海の生きもの タッチプール

7月21日(土)
-9月2日(日)

10:30-12:00
13:30-15:00

参加費 無料(別途入園料)

事前申込

昆虫標本教室

8月19日(日)
13:30-15:30

カブトムシに触れ標本を作りながら
昆虫の体の構造について学ぶ!

参加費 500円(別途入園料)

定員 15人

対象 小学3-6年生

自由研究にピッタリ

申込必切
8/3金
必着

事前申込

夜のカエル観察会

8月25日(土)
18:30-20:30

野生のヒキガエルの生態に迫る!

参加費 300円

定員 30人

対象 小学生とその保護者

夜の生物園で
カエルを探そう

申込必切
8/9木
必着

申込方法

往復はがきに①イベント名、参加者全員の②住所③電話番号④氏名(ふりがな)⑤年齢(学年も)を明記の上、締め切り日必着で生物園宛に郵送してください(返信面にも宛名を明記してください)*重複応募は無効

プログラムに参加してみよう!

チョウを放そう
毎日 15:30-

生きものガイド
第2・4土曜日 14:00-

ヒツジのショー
8月4日(土) 13:10- 雨天中止

飼育員のオススメ
8月4日(土) 14:00-

公園ツアー
8月5日(日) 11:00- 雨天中止

うらがわ探検ツアー
8月12日(日) 11:00-

ニシキヘビと記念撮影
8月19日(日) 14:30- カメラ持参

ま〜し〜園長のガイドツアー
8月26日(日) 11:00-

ごはんの時間

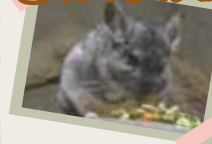

毎月第3土曜日は
足立区民無料開園日

アーチャーフィッシュ 毎日 13:00-
リクガメ 毎日 13:45-
チンチラ 毎日 16:00-
へび 土 14:30-

昆虫 火-土 10:30-
哺乳類 火-土 15:00-
大型魚類 火-木 11:30-
金魚 日 14:00-
鳥類 日 15:00-

オオカミウオ

英名 Bering wolffish

学名 *Anarhichas orientalis*

展示場所

1階 観察展示室

生きもの情報

東北からベーリング海の岩礁に生息する最大で1mを超える巨大魚です。北海道などに住むアイヌ民族からは、豊漁をもたらす『神の魚』と呼ばれていました。



観察ポイント 硬い殻ごとバリバリ食べる!

オオカミウオは牙のような鋭い歯と、かみ砕くための平べったい歯を持っています。この歯でカニやホタテなど硬い殻を持つ生きものをバリバリとかみ砕いて食べています。生物園でもホタテを与えていて、よく見ると水槽内に砕かれたホタテが落ちていることがあります。ぜひ探してみてください。



足立を舞う緑の鳥。

「ワカケホンセイインコ」という鳥を知っていますか? キレイな緑色の体と、首に輪っかのような模様のあるエキゾチックな鳥で、ここ元洲江公園でも、小さな群れを作って生活している様子が見られます。朝や夕方には「キュー〜」と大きな声で鳴き、目を閉じて耳を澄ますと、南の島にきたような気分を味わえます。



このインコは、西アジアなどからペットとして持ち込まれたものが逃亡し、世界各地で野生化しているそうです。元々住んでいた環境と違う日本で、遅く生き抜く姿にはある種の感動を覚えます。しかし彼らにより、在来鳥の生態系がどう変化するのかが心配です。今後はどのような野鳥が公園にいるかを観察することも大事だと思います。

副園長 おおかわ しょう

ちょっとひといき

カマキリのまちがい探し

そっくりなオオカマキリと
チョウセンカマキリ。
でもよく見ると、違うところが
2か所あるよ! 探してみよう!
※答えはホームページをみてね。

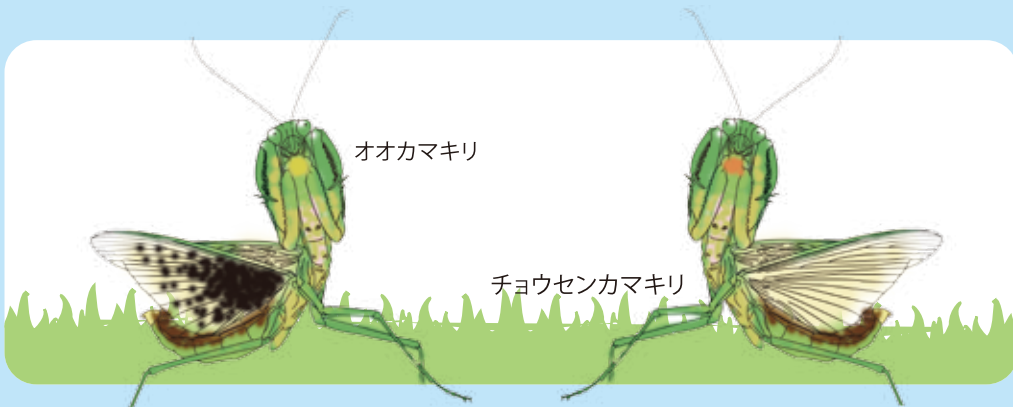

ご利用案内

開園時間 ※開園時間の30分前までにご入場ください。
※夏休み期間中は17:30まで開園いたします。

2月~10月 9:30~17:00
11月~1月 9:30~16:30

交通案内

東武バス	竹の塚駅 東口から	花畑団地行 保木間仲通り 経由 綾瀬駅行	保木間仲通り 下車	徒歩 5分
	綾瀬駅 西口から	花畑団地行	保木間二丁目 下車	徒歩 3分
都営バス	六町駅から	竹の塚駅東口行 足立総合スポーツセンター 経由	足立総合スポーツセンター 下車	徒歩 6分
	北千住駅 西口から	竹の塚駅前行	保木間仲通り 下車	徒歩 5分

入園料	1日券	団体	年間パスポート
小人 (小・中学生)	150円	100円	600円
大人 (高校生以上)	300円	200円	1200円

※1日券は当日に限り再入園できます。受付にお申し出ください。
※未就学児は無料。※団体は有料者20名以上。
※70歳以上・障がい者(十介助1名)の方は無料。証明書を提示してください。

「美しいまち」は「安全なまち」❤️🐞🦋🐛ビューティフル・ウィンドウズ運動展開中

休園日 月曜日 (祝日の場合は翌日)
※夏休み期間中は休まず開園いたします。

年末年始 (12月29日~1月1日)

駐車場 第1駐車場(19台)・第2駐車場(10台)

8:00-22:00 30分 100円
(最大600円)

22:00-8:00 60分 100円
(最大300円)



お問い合わせ

TEL 03-3884-5577

FAX 03-3884-8996

@seibutuen_info

@seibutuen



足立区生物園
Adachi Park of Living Things

〒121-0064 東京都足立区保木間2-17-1

E-mail info@seibutuen.jp

ホームページ http://www.seibutuen.jp/

