



桜と音楽で

春満開!!

うららかな春の訪れと共に音楽の2日間を楽しもう!

# さくらコンサート

3月30日(土)、31日(日)

15:00-16:00

【開場14:50】40席

※立ち見可

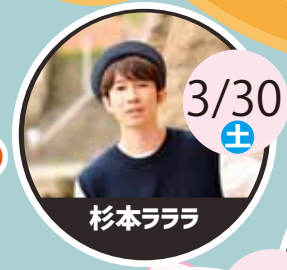

3/30 (土)

杉本ラララ



3/31 (日)

東京都立淵江高等学校  
コーラスパフォーマンス部

東京都立淵江高等学校  
和太鼓部

ケータリングカーがやってくる!  
3月23日(土) - 4月7日(日)  
※期間中の土日のみ

当日参加

**木のお医者さんになろう!**  
3月31日(日)  
11:00-12:00 参加費: 無料  
対象: どなたでも 定員: 15人

**出張とれたて野菜販売**  
3月31日(日)  
10:00-16:00  
場所: 元淵江公園  
協力: 都市農業公園

**夜桜ライトアップ**  
3月21日(祝) - 4月7日(日)  
18:00-21:00 元淵江公園

元淵江公園  
**さくらフェスタ**  
3月21日(祝) - 4月7日(日)

## 2019年度 ボランティア大募集!

※申込対象に表記された年齢は全て2019年4月1日現在の年齢。

**1 生きものふれあい**  
展示解説や、来園者が生きものとのふれあう手伝いをさせていただきます。  
対象 **18歳以上** 定員 **10人**  
説明会 4月6日(土)15:30-17:00

**2 昆虫飼育**  
飼育作業や展示場管理を手伝っていただきます。  
対象 **15歳以上** 定員 **40人**  
説明会 4月6日(土)10:00-12:00

**3 公園花壇**  
花の植え替えなど花壇の手入れをさせていただきます。  
対象 **20歳以上** 定員 **10人**  
説明会 4月11日(木)13:30-15:00

### 申込方法

往復ハガキに希望するボランティア名、応募者の住所、氏名(ふりがな)、年齢、電話番号、未成年者は保護者名、返信面に宛名を明記の上、3/14(木)必着で生物園宛にご郵送ください。  
※詳しくは生物園で配布・ホームページで公開している**募集要項**をご確認の上お申し込みください。  
※応募多数の場合は抽選となります。※返信にて説明会のお知らせをいたします。

### プログラムに参加しよう!

チョウを放そう 毎日 15:30-	ちびっこプログラム 毎週水曜日 11:00-	生きものガイド 第2・4土曜日 14:00-	ヒツジのショー 3月2日(土) 13:10- <small>雨天中止</small>
----------------------	---------------------------	---------------------------	--

飼育員のオススメ 3月2日(土) 14:00-	公園ツアー 3月3日(日) 11:00- <small>雨天中止</small>	うらがわ探検ツアー 3月10日(日) 11:00-	ニシキヘビと記念撮影 3月17日(日) 14:30- <small>カメラ持参</small>	ま〜し〜園長のガイドツアー 3月24日(日) 11:00-
----------------------------	--	------------------------------	---	----------------------------------

**ごはんの時間**

アーチャーフィッシュ 毎日 13:00-	昆虫火-土 10:30-
リクカメ 毎日 13:45-	哺乳類 火-土 15:00-
チンチラ 毎日 16:00-	大型魚類 火-木-土 11:30-
ヘビ 土 14:30-	金魚 日 14:00-
	鳥類 日 15:00-

毎月第3土曜日は  
足立区民無料開園日

# ハイロゲンゴロウ

英名 \_\_\_\_\_

学名 *Eretes sticticus*

**展示場所**

1階あたりの生きもの観察室

**生きもの情報**

体長11~16mmのゲンゴロウの仲間、日本全国に分布しています。池や水田などの止水域に生息し、足立区内では大きな水たまりや屋外プールで見られます。

**観察ポイント おしりの泡はおならじゃない**

おしりの泡は、水中で呼吸を続けるための空気タンクです。ゲンゴロウの仲間は水中では翅と腹部の間に空気を溜めて、背面にある気門で呼吸します。体内から排出された二酸化炭素と水中の酸素が泡の中で入れ替わることで、水中で長時間呼吸をすることができるのです。



## 解説員のひとりごと

地上にある不思議な根  
みなさんは地中ではなく、地上から伸びている根「気根」を見たことがありますか？



例えば、大温室に生えているガジュマルの場合は幹の途中から気根を伸ばします。伸びた気根は地面に付くと太く生長し、やがて木を支えます。ガジュマル独特の複雑な樹形は、この気根が周囲の他の植物に絡むことで生まれています。他にもさまざまな気根があり、湿地など地中に空気が少ない場所では空気中に根が伸びることで呼吸を助けるもの（ヒルギ）や、枝についた水分を吸収するもの（キツタ）もあります。みなさんも、身の周りに気根が伸びている植物がないか、探してみませんか？  
解説員 すえひろゆきたか

## ちょっとひといき

### 子どもとおとな

右には、生きものの子どもの姿と大人の姿の写真が並んでいます。子どもから大人へと成長した姿の写真を探し、線で結ぼう！  
答えは下に書いてあるよ。

子ども

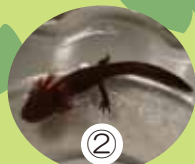

おとな



クサガメ

三ホンカナヘビ

アカハライモリ

モリアオガエル

## ご利用案内

休園日 月曜日（祝日の場合は翌日）

駐車場 第1駐車場(19台)・第2駐車場(10台)

開園時間 ※閉園時間の30分前までにご入場ください。  
※夏休み期間中は17:30まで開園いたします。

2月~10月 9:30~17:00 | 11月~1月 9:30~16:30

※夏休み期間中は休まず開園いたします。

8:00-22:00 30分 100円 (最大600円)

22:00-8:00 60分 100円 (最大300円)

**交通案内**

東武バス	竹の塚駅 東口から (花畑団地行 保木間仲通り) 徒歩 下車 5分
東武バス	綾瀬駅 西口から 花畑団地行 保木間二丁目 徒歩 下車 3分
都営バス	六町駅から 竹の塚駅東口行 足立総合スポーツセンター 徒歩 下車 6分
都営バス	北千住駅 西口から 竹の塚駅前行 保木間仲通り 徒歩 下車 5分



入園料	1日券	団体	年間パスポート
小人 (小・中学生)	150円	100円	600円
大人 (高校生以上)	300円	200円	1200円

**お問い合わせ**

TEL 03-3884-5577  
FAX 03-3884-8996  
E-mail info@seibutuen.jp



**足立区生物園**  
Adachi Park of Living Things

〒121-0064 東京都足立区保木間2-17-1  
@seibutuen\_info @seibutuen

ホームページ



www.seibutuen.jp