

夏の自由研究は生物園で!

足立区 生物園

ニュースレター



ふれあいのち 共生

8

2019

7月20日～9月1日まで
夏休み期間中は休まず開園



当日参加 無料 (別途入園料)

海の生きもの タッチプール

7月20日± - 9月1日日
10:30-12:00
13:30-15:00

当日参加

オリジナルキャンドルづくり

8月3日± 4日日 10:00-16:00



参加費 1100円~ (別途入園料)
※選ぶパーツによって値段が変わります
共催：株式会社東京ミモレ

生きもの見どころ情報

イトマキヒトデ

英名 _____
学名 *Patiria pectinifera*
展示場所 1階 観察展示室

生きもの情報

北海道から九州の磯で良く見られるヒトデです。大きさは約8~14cmで、五角形の糸巻のような形が名前の由来です。
表側は青、緑、紫などとても色彩豊かですが、裏側はオレンジ色の一色です。

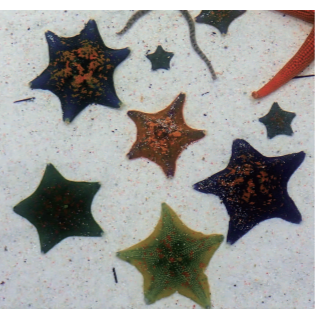

観察ポイント 「ヒトデ界のスター!？」

個性豊かなのは色だけでなく、四角形など変わった形のものもあります。他の種類のヒトデと違い、色や形も個性豊かなイトマキヒトデは、まさにヒトデ界のスターです。お気に入りのイトマキヒトデを見つけて、生物園に遊びに来る度に観察してみませんか?

解説員のひとりごと

日本海の思い出

新潟出身の私が子どもの頃、海水浴で水に触れるにはあつあつの砂浜をダッシュしていた記憶があります。大人になってわかったのですが、新潟の海には潮の満ち引きがほとんどないのです。海水が満ちてこない砂浜は一日中日光で温められ、(子どもの感覚で)灼熱となります。

干潟や潮だまりが出来にくいので、ゆっくりと海の生きものを観察したい時は箱眼鏡やシュノーケルを用意。太平洋側のような「気づいたら潮が満ちてきた!」なんて心配はないので、思いっきり海に近づいて潜っていました。帰り道は沈む夕日を眺めながら、皆さんも生まれ育った地域の楽しみを探してみてください。

解説員 にしやま まき

当日参加 1ポイ100円 (別途入園料)

金魚すくい

8月10日± - 8月12日 月祝
10:30-12:00, 13:30-15:00

※残念賞は小赤1匹
※金魚の持ち帰りは、1ポイにつき3匹まで
※金魚を持ち帰らない方にはキンギョソウの種をプレゼント

事前申込

昆虫標本教室

申込べ切 8/2金 必着

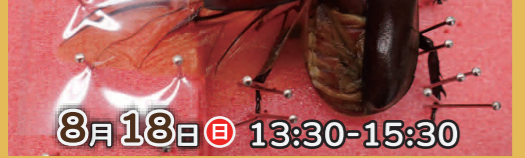

8月18日日 13:30-15:30

参加費 500円/人 (別途入園料)
対象 小学3-6年生
定員 15人

事前申込

夜のカエル観察会

申込べ切 8/8木 必着



8月24日± 18:30-20:30

参加費 300円/人
対象 小学生と保護者 ※未就学児参加不可
定員 25人 ※小学生のみでの参加はできません
※参加費は小学生、保護者それぞれに必要です

申込方法

往復はがきに①イベント名、参加者全員の②住所③電話番号④氏名(ふりがな)⑤年齢(学年も)を明記の上、締め切り日必着で生物園宛に郵送して下さい(返信面にも宛名を明記して下さい) ※重複応募は無効

プログラムに参加しよう!

- チョウを放そう 毎日 15:30-
- ヒツジのショー 雨天中止 8月3日(土) 13:10-
- 生きものガイド 8月10日(土), 24日(土) 14:00-
- うらがわ探検ツアー 8月11日(日) 11:00-
- チョウの飼育体験 8月18日(日) 10:00-12:00

- ニシキヘビと記念撮影 カメラ持参 8月18日(日) 14:30-
- ま〜し〜園長のガイドツアー 8月25日(日) 11:00-
- 公園でのプログラム
- 公園であそぼう 8月7日(水), 25日(日) 11:00-16:00
- 公園ツアー 雨天中止 8月4日(日) 11:00-
- 冒険あそび 8月10日(土) 11:00-16:00

- ### ごはんの時間
- 毎月第3土曜日は 足立区民無料開園日
- 食事風景を解説付きで見よう
- アチャコフィッシュ 毎日 13:00-
 - 昆虫 火・土 10:30-
 - リクガメ 毎日 13:45-
 - 哺乳類 火・土 15:00-
 - チンチラ 毎日 16:00-
 - 大型魚類 火・木・土 11:30-
 - へび 第1第3土 14:30-
 - 金魚 日 14:00-
 - 鳥類 日 15:00-

ちょっとひといき

なんしゅるいの生きものがみつかるかな?

生物園で飼育している生きもの名前がかけてあります。たて(↓)・よこ(→)に読んでさがしてみてね。例：カメ



カ	ケ	ラ	ク	チ	ヤ	ボ	ス	ン	オ
ブ	オ	オ	サ	ン	シ	ヨ	ウ	ウ	オ
ト	バ	オ	ガ	チ	ン	ア	ナ	ゴ	カ
ム	コ	カ	メ	ラ	イ	ミ	ギ	キン	
シ	ナ	ミ	ア	ゲ	ハ	ズ	ア	ブ	ガ
ウ	マ	ウ	タ	ガ	メ	ク	ヒ	リ	ル
ー	ズ	オ	プ	ン	ピ	ラ	ル	ク	ー
ア	オ	ジ	タ	ト	カ	ゲ	ヒ	ツ	ジ

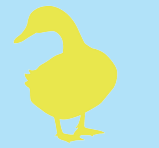

ご利用案内

開園時間 ※閉園時間の30分前までにご入場ください。
※夏休み期間中は17:30まで開園いたします。
2月~10月 9:30~17:00 11月~1月 9:30~16:30

休園日 月曜日(祝日の場合は翌日)
※夏休み期間中は休まず開園いたします。
年末年始(12月29日~1月1日)

駐車場 第1駐車場(19台)・第2駐車場(10台)
※障がい者の方やその介助者の方が運転する車両は無料。手帳を提示。
8:00- 30分 100円 (最大600円)
22:00- 60分 100円 (最大300円)
8:00



お問い合わせ

TEL 03-3884-5577 FAX 03-3884-8996
@seibutuen_info @seibutuen
〒121-0064 東京都足立区保木間2-17-1
E-mail info@seibutuen.jp ホームページ http://www.seibutuen.jp/

