

乗り遅れるな!

5月はイベントが盛りだくさん



ふれあいのち
共生

5
2025

当日申込

フィッシュレガーで缶バッチづくり

5月5日(月・祝)

10:00-16:00

※1回15分程度

参加費 900円(別途入園料)
対象 どなたでも(小学生以下は同伴)
定員 300人
申込 9:30~出合いの広場にて受付

魚の皮でつくるオリジナル缶バッチ



当日申込 ※雨天中止

ポニー乗馬

5月25日(日) ①10:30-12:00

②13:00-15:00

参加費 300円
対象 小学1年生以下
(未就学児は保護者同伴)
定員 130人
申込 9:30~会場で乗馬券を販売
会場 元漕江公園

ペニコングウインコ

当日申込

移動動物園

5月11日(日)

①10:30-12:00

②13:30-15:30

対象 どなたでも
(未就学児は保護者同伴)
場所 生物園内

無料
(別途入園料)

ハリスホーク

事前申込

家族でツリークライミング®

5月11日(日) ※雨天中止

①11:00-12:10 ②12:30-13:40 ③14:00-15:10

参加費 大人 3000円
小・中学生 2000円
(ギアレンタル・保険代を含む)

対象 小・中学生とその保護者
定員 18人(各回6人まで)
申込 WEBフォームもしくは電話
場所 元漕江公園



申込〆切
4/22
火



詳細・申込はこちら

事前申込

ホタルの夕べ

5月29日(木) - 6月1日(日)

19:30-21:00

「ホタルの夕べ」特設サイト

詳細・申込はこちら



生物園のイベント

参加申込については、生物園ホームページをご覧ください

- チョウの飼育体験 10:00-12:00 小学生対象
5月18日(日) ※体験時間10分
- 生物園のうらがわ探検ツアー 11:00-5月11,25日(日)
- 生物園のみどころ紹介 14:00-5月3,10,17,24,31日(土) 24日のみ雨天中止
- 知ろう!チョウの豆知識 15:30-土日祝日と長期休み期間
- チョウを放そう 15:30-平日

ごはんの時間

スタッフがエサを与えながら解説します。

10:00-	第1・3日曜	へビ
10:30-	毎日	昆虫
11:00-	火・木・土曜	磯の魚
11:20-	火・木・土曜	アマゾン
12:00-	毎日	リクガメ
13:00-	毎日	マングローブ
13:10-	平日	ネコ
14:00-	日曜	金魚
14:30-	第2土曜	カンガルー
15:00-	毎日	グンディ
16:00-	毎日	ほ乳類・鳥

元漕江公園のイベント



ほうけんあそび 水曜 13:30-16:30
土曜 10:30-16:30

「公園で自然体験」

「まほうけんあそび」と同時に実施する特別な自然遊び
第2・4土曜 11:00-11:30
受付は、ほうけんハウスにて9:30~

その日に集まったみんなであつて考えて自由に遊ぼう!

お知らせ

・天候や感染症等の予期せぬ事態により、プログラムが変更・中止となる場合がございます。
・プログラムが中止となった場合、ご応募いただいたハガキ代等の返却はいたしません。あらかじめご了承ください。

ツミ

英名 Japanese Sparrowhawk

学名 *Accipiter gularis*

展示場所 元漕江公園・生物園庭園



生きもの情報

全国的に夏鳥または留鳥として分布し、日本に生息するタカ目の中で一番小さい鳥です。主に小鳥や昆虫類などを食べ、4~6月の子育ての時期になると平地から山林、公園や住宅街の林でも、その様子を観察することができます。留鳥...季節による移動をせず、一年中ほぼ一定の地域に住む鳥

観察ポイント 水浴びで羽根のお手入れ

子育ての時期から夏にかけて、生物園の庭園では水浴びをしているツミを見ることができます。この行動はただ遊んでいるわけではありません。羽を水につけることで、羽についている寄生虫などを落としています。羽を濡らすという鳥にとってはあまり良くないと思われる行動も、実は綺麗な体を保つために必要なのです。

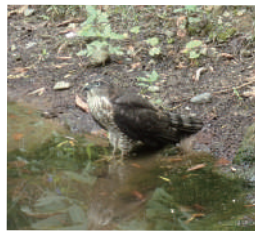

庭園の池で水浴びしている幼鳥

子どもと同じ目線で見ると...

歩いてると小学生の娘から「このお花なに？」と聞かれ、足元を見てみるとたくさんのお花が咲いていることに気づかされました。

見たことがあるけれど名前の知らないお花もたくさんあったので、いい機会だと思い図鑑を持って一緒にお散歩することにしました。最初は目の前にお花を図鑑から探していたのに、いつの間にか図鑑と同じお花はどこにあるか探すようになっていました。



子どもは大人よりも目線が低く、なんでも興味津津なので、見慣れた景色でもたくさんの発見がありました。ぜひご家族で子どもと同じ目線で、身近な自然を楽しんでみてはいかがでしょうか？

解説員 おざわ あかね

ちよつとひといき

この幼虫は何になる？

見なれない昆虫のこども（幼虫）を発見！
どの昆虫に成長するか下のヒントを参考に
に見つけてみよう！

ヒント

- 成長した姿はこどもと違う色をしているよ
- 色は違っても顔の形はよく似ているよ



①ツダナナフシ



②ニジイロゴキブリ



③オオキンカメムシ

ご利用案内

開園時間 ※開園時間の30分前までにご入園ください。
※夏休み期間中は17:30まで開園いたします。

2月~10月 9:30~17:00 | 11月~1月 9:30~16:30

交通案内

東武バス	竹の塚駅 東口から	花畑団地行 保木間仲通り 経由 綾瀬駅行	保木間仲通り 下車	徒歩 10分
	綾瀬駅 西口から	花畑団地行	保木間二丁目 下車	徒歩 8分
都営バス	六町駅から	竹の塚駅東口行 足立総合スポーツセンター 経由	足立総合スポーツセンター 下車	徒歩 10分
	北千住駅 西口から	竹の塚駅前行	保木間仲通り 下車	徒歩 10分

入園料	1日券	団体	年間パスポート
小人(小・中学生)	150円	100円	600円
大人(高校生以上)	300円	200円	1200円

※1日券は当日に限り再入園できません。受付にお申し出ください。
※未就学児は無料。※団体は有料者20名以上。
※70歳以上・障がい者(＋介助1名)の方は無料。証明書をご提示ください。

休園日

月曜日(祝日の場合は翌日)

※区立小学校の春夏冬休み期間は
年末年始を除き休まず開園いたします。

年末年始

(12月29日~1月1日)



知ると分かる。
すると変わる。
SDGs MODEL ADACHI

案内図



お問い合わせ

TEL 03-3884-5577
FAX 03-3884-8996
E-mail info@seibutuen.jp
HP https://www.seibutuen.jp



足立区生物園

Adachi Park of Living Things
〒121-0064 東京都足立区保木間2-17-1



公式SNS X @seibutuen_info f @seibutuen @seibutuen [公式]足立区生物園チャンネル