

生物園で自由研究!



足立区 生物園

ニュースレター

ふれあいのち 共生

8

2024



毎日かいさい! イベントたくさん!

小さなちりめんじゃこに
あの赤ちゃんがまぎれている!?



ぬげがらでセミの種類
見分けられるかな?

毎日かいさい以外のイベント

- ・かんたん! 昆虫標本作り
8/10(土)、11(日・祝) 10:00-17:00(1時間ごとに実施)
定員: 各回4人
- ・自由研究!
ちりめんじゃこの中の生きもの探し
8/12(月・休) 10:00-17:00(30分ごとに実施)
定員: 各回4人
- ・かんたん! 植物標本作り
8/17(土)、18(日) 10:00-17:00(1時間ごとに実施)
定員: 各回4人

イベント詳細は
生物園HPへ

台紙にはって
持ち帰ろう!

生物園・公園で
昆虫調査をしよう!

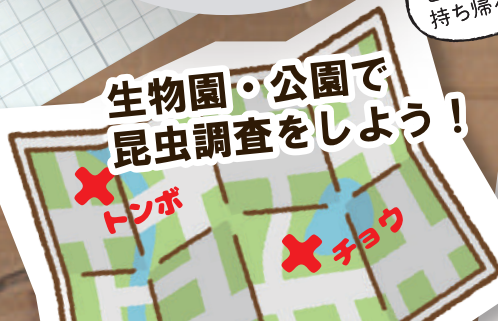

自由研究の相談もOK!

生物園

夏休み期間 7月21日(日)-8月31日(土)は18歳まで*



入園料 & イベント参加費が **無料!**



イベント・キャンペーン
詳細はこちらから!

*満18歳に達した後、最初の4月1日を迎えていない人までが対象

夏休み期間7/21(日)~8/31(土)は休まず開園!

生物園のイベント

- チョウの飼育体験 10:00-12:00 小学生対象
8月18日(日) ※10分ごと入替制
- うらがわ探検ツアー ①11:00-②11:30-
8月11,25日(日) ※30分程度
- ヤギとヒツジの健康トレーニング 雨天中止
8月10,24日(土) 13:10-
- 生物園のみどころ 24日のみ 雨天中止
8月3,10,17,24,31日(土) 14:00-
- 知ろう! チョウの豆知識
土日祝日と夏休み期間 15:30-
※平日は「チョウを放そう」を実施

ごはんの時間

スタッフがエサを与えながら解説します。

10:30-	毎日	昆虫
11:00-	火・木・土曜	磯の魚
	第1・3日曜	ヘビ
11:20-	火・木・土曜	アマゾン
12:00-	毎日	リクガメ
13:00-	毎日	マングローブの魚
13:10-	水・金曜	ネコ
14:00-	日曜	金魚
15:00-	毎日	ほ乳類・鳥

元洲江公園のイベント

8月のみ木曜日も開催!

水・木曜 13:30-16:30
ぼうけんあそび 土曜 10:30-16:30

第2・4土曜は「公園で遊ぼう」も実施!
10:20-10:30
ぼうけんあそび拠点にて受付

季節ごとに遊びの内容が変わるよ

その目に集まったみんなで
考えて自由に遊ぼう!

おしらせ

・天候や感染症等の予期せぬ事態により、プログラムが変更・中止となる場合がございます。
・プログラムが中止となった場合、ご応募いただいたハガキ代等の返却はいたしません。あらかじめご了承ください。

ドチザメ

英名 Banded houndshark
学名 *Triakis scyllium*



展示場所 1階観察展示室

生きもの情報

北海道南部より南の日本各地や、北西太平洋に生息する最大で全長1.5mほどの小型のサメで、エビなどの甲殻類や小魚などを食べます。夜行性で、日中は岩の隙間に隠れたり海底でじっとしたりしていることが多いです。

観察ポイント 行動を観察してみよう!!

普段はじっとしているドチザメですが飼育員が水槽の前で、エサの準備をしていると活発に泳ぎ回り始めます。エサを食べるときは、獲物を捕らえてから丸呑みします。お腹がいっぱいになると岩の隙間に隠れて動かなくなります。ごはんの時間には、ドチザメの行動の変化をぜひ観察してみてください。



泳ぎ回るドチザメ

憧れの生きもの探し

以前、生物園では小さく可愛らしいサソリ「ヤエヤマサソリ」を展示していました。生きものの野生本来の姿を見るのが好きな私は、いつか野生でその姿を見てみたいと思っていました。昨年10月、生息地のひとつ、宮古島に行く機会がついやってきました。事前に、詳しいスタッフからサソリが好む生息環境などを聞き、現地でそれに近い場所を探してみました。情報通りに朽ちた倒木を割ってみると、サソリのエサとなるシロアリが多くおり、発見への期待が高まりました。そして！他の倒木を割ってみると念願のサソリを発見！驚きと喜びで、つい「おお!!」と声が出てしまいました。まだまだ見たい野生の生きものがあるので、これからも憧れの生きものを見つけに出かけようと思います。



朽ちた倒木とヤエヤマサソリ

ヤエヤマサソリ

※ヤエヤマサソリはほぼ無害のサソリです。解説員 かないだ みゆ

ちよつどひといふ

まちがいがらつあるよ。どこだろう?

答えは生物園ホームページをみてね。

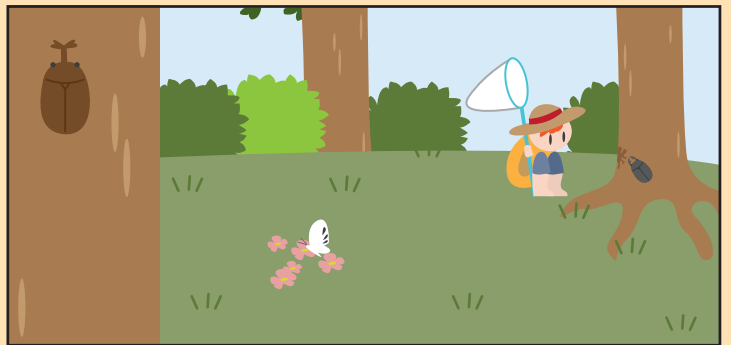
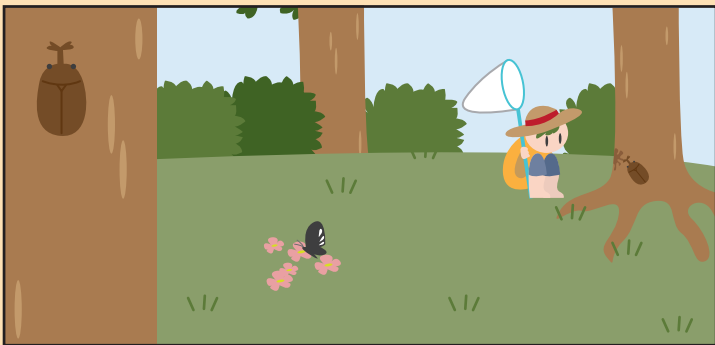

ご利用案内

開園時間 ※開園時間の30分前までにご入園ください。
※夏休み期間中は17:30まで開園いたします。

2月~10月 11月~1月

9:30~17:00 9:30~16:30

交通案内

東武バス	竹ノ塚駅 東口から	花畑団地行 保木間仲通り経由 綾瀬駅行	保木間仲通り 下車	徒歩 10分
	綾瀬駅 西口から	花畑団地行	保木間二丁目 下車	徒歩 8分
都営バス	六町駅から	竹ノ塚駅東口行 足立総合スポーツセンター 経由	足立総合スポーツセンター 下車	徒歩 10分
	北千住駅 西口から	竹ノ塚駅前行	保木間仲通り 下車	徒歩 10分

入園料	1日券	団体	年間パスポート
小人(小中学生)	150円	100円	600円
大人(高校生以上)	300円	200円	1200円

※1日券は当日に限り再入園できます。受付にお申し出ください。
※未就学児は無料。※団体は有料者20人以上。
※70歳以上・障がい者(介助1人)の方は無料。証明書をご提示ください。
※満18歳に達した後、最初の4月1日を迎えていない方までは、キャンペーン期間中の7月21日~8月31日までは無料。

休園日

月曜日(祝日の場合は翌日)
※区立小中学校の春夏冬休み期間は
年末年始を除き休まず開園いたします。

年末年始
(12月29日~1月1日)



知ると分かる。
すると変わる。

SDGs MODEL ADACHI

案内図

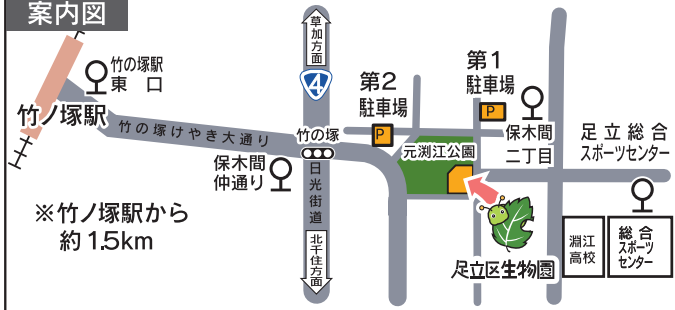

駐車場

第1駐車場(19台)
第2駐車場(10台)

8:00- 30分 100円
22:00 (最大600円)

22:00- 60分 100円
8:00 (最大300円)

お問い合わせ

TEL 03-3884-5577

FAX 03-3884-8996

E-mail info@seibutuen.jp

HP <https://www.seibutuen.jp>

公式SNS @seibutuen_info



足立区生物園

Adachi Park of Living Things

〒121-0064 東京都足立区保木間2-17-1



公式SNS @seibutuen_info @seibutuen @seibutuen [公式]足立区生物園チャンネル