

# 虫の音で涼を

# 感じよう!



# 生物園

ニュースレター

ふれあいのち共生 2021

# 9



夜間特別開園  
鳴く虫  
★  
**night**  
9月4日(土)  
18:00-20:00(最終入園は19:30)  
16:30までの来園者も再入園可  
※小学生以下は保護者同伴  
中学生、高校生もご家族の方とご相談の上お越しください。

当日申込  
**秋の金魚すくい**  
9月19日(日)20日(月祝)  
10:30-12:00 整理券制(各日先着120組)  
13:30-15:00 当日10:00,13:00に整理券配布  
参加費 1ポイ200円  
(まとめて5ポイ購入で1ポイおまけ)  
※最長10分、整理券がなくなり次第受付終了  
残念賞は小赤1匹  
金魚の持ち帰りは、1ポイにつき3匹まで

事前申込  
**プランクトンのディープな世界**  
～海編～  
申込必切 9/5(日) 必着  
9月26日(日) 13:30-15:45  
参加費 500円(別途入園料)  
対象 小学4年生以上  
定員 10人

事前申込  
**子ども飼育員体験**  
9月23日(木祝) ①10:00-12:00  
②13:30-15:30  
参加費 500円(別途入園料)  
対象 小学4-6年生  
定員 各コース 2人※

申込方法  
往復ハガキに①イベント名、参加者全員の②住所 ③電話番号 ④氏名(ふりがな) ⑤年齢 ⑥希望時間(7希望コース(第二希望まで))を明記の上、**締切日必着**で生物園宛にご郵送ください。(返信面にも宛名を明記してください。)  
※ハガキ郵送中の紛失などの事故につきましては、責任を負いかねますのでご了承下さい。重複応募は無効です。  
**※①哺乳類②魚③昆虫コースに分かれます。**

**ご来園の際の注意**  
・平日のご利用をおすすめします。  
・ソーシャルディスタンス(1-2m)にご配慮ください。  
・咳や発熱、体調の悪い方は入園をご遠慮ください。  
・マスクの着用をお願いします。  
天候や感染症等の予期せぬ事態により、プログラムが変更・中止となる場合がございます。プログラムが中止となった場合、ご応募いただいたハガキ代等の返却はいたしません。あらかじめご了承ください。※詳しくはホームページへ。

プログラムに参加しよう!

チョウを放そう	毎日 15:30-
ヤギさんぽ	毎週火曜日、木曜日 13:10- <small>雨天中止</small>
ちびっこプログラム	9月 中止 15日、22日、29日(水) 11:00-
ま〜し〜園長のガイドツアー	9月4日(土) 11:00-
生きものガイド	9月5日、19日(日) 14:00-
哺乳類のショー	9月 中止 25日(土) 13:10- <small>雨天中止</small>

うらがわ探検ツアー

中止	11:00-
チョウの飼育体験	小学生対象 9月19日(日) 10:00-12:00 ※10分毎入れ替え制
季節のみどころ(バタフライガーデン)	雨天中止 9月26日(日) 14:30-15:00
公園でのプログラム:ぼうけんあそび	雨天中止 9月 中止 15日(水)、22日(水)、25日(土)、29日(水) (水) 13:30-16:30 (土) 10:30-16:30 ※16:00 受付終了

ごはんの時間  
9月12日(日)まで中止します。  
毎月第3土曜日は足立区民無料開園日

食事風景を解説付きで見てもみよう

テッポウウオ	毎日 13:00-	哺乳類	火-土 15:00-
リクガメ	毎日 13:40-	ピラルク	火-木-土 11:20-
チンチラ	毎日 16:00-	サメ	火-木 11:00-
ネコ	水-金 13:10-	へビ	第3土 14:30-
昆虫	火-土 10:30-	金魚	日 14:00-
		鳥類	日 15:00-

生きもの見どころ情報

# ミズクラゲ

英名 Moon jellyfish

学名 *Aurelia coerulea*

展示場所

1階観察展示室

生きもの情報

ミズクラゲは日本の周辺で一般的に見られるクラゲの一種

で、直径30センチほどにまで大きくなります。晩秋から初夏にかけて繁殖期を迎え、ポリプというイソギンチャクのようなものから遊離して成長します。

観察ポイント 四つ葉のクローバー発見!?

傘の中心部には四つ葉のクローバのような模様があり、これは胃です。食べた物が透けて見えるため、その変化をみながら飼育管理を行います。極まれにこの模様が、6つに増えた個体が生まれることもあります。クラゲは謎多き生きものなのです。根気よく通ってその目で探してみてください。



ミズクラゲのポリプ



傘の中心が6つのミズクラゲ

解説員のひとりごと

## 鮮度を知らせる使者たち

子どものころ、スーパーで働いていた父が仕入れた「活シジミ」の箱の中に、ドジョウが入っていたという思い出があります。シジミ漁でうっかり捕まったのか、一緒に仕入れたのかわかりませんが、遙々やってきたのでしょうか。その後、我が家の金魚水槽で同居することになりました。魚を元気な状態で運ぶ難しさを知った今思うと、漁師さんや運んだ人たちがおいしいシジミを保つための工夫をしていた証拠が、あの元気なドジョウなのかもしれません。買ったキャベツから幼虫が出てきた!…なんて時、それは幼虫が元気なほどおいしい状態のキャベツが売られていた証拠です。農家さんやお店にも「ありがとう」の気持ちで「いただきます」ができると良いですね。そして鮮度を知らせた幼虫もぜひ観察してみてください。

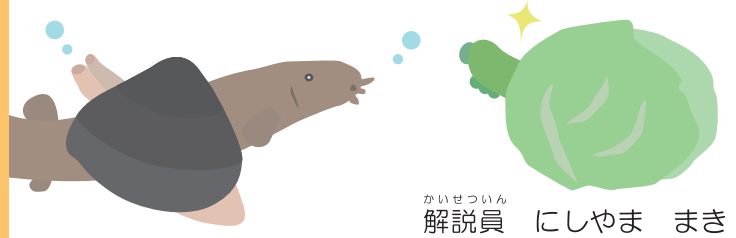

解説員 にしやま まき

ちょっとひといき

# ぬりえ

ウマオイを探してみよう。どんな色をしているかな? 拡大して印刷するとぬりやすいよ!

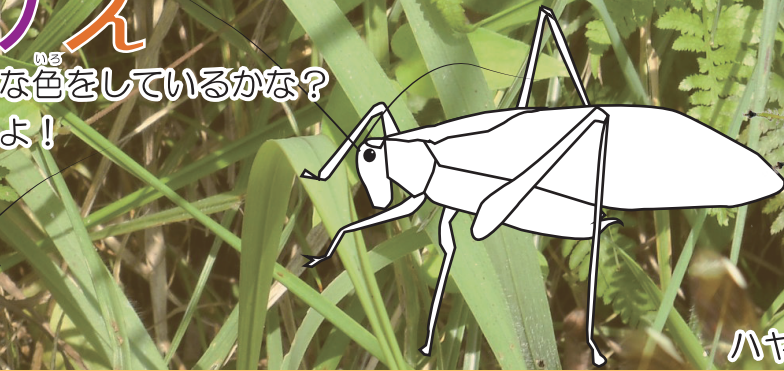
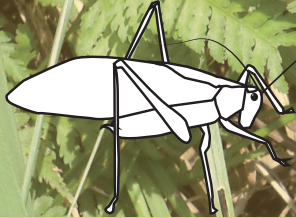

ハヤシノウマオイ

## ご利用案内

開園時間 ※開園時間の30分前までにご入場ください。 ※夏休み期間中は17:30まで開園いたします。

2月~10月 11月~1月

9:30~17:00 9:30~16:30

交通案内

東武バス	竹ノ塚駅 東口から	花畑団地行 保木間仲通り 徒歩 5分
	綾瀬駅 西口から	花畑団地行 保木間二丁目 徒歩 3分
都営バス	六町駅から	竹ノ塚駅東口行 足立総合スポーツセンター 徒歩 6分
	北千住駅 西口から	竹ノ塚駅前行 保木間仲通り 徒歩 5分

入園料

	1日券	団体	年間パスポート
小人 (小・中学生)	150円	100円	600円
大人 (高校生以上)	300円	200円	1200円

※1日券は当日に限り再入園できます。受付にお申し出ください。  
 ※未就学児は無料。※団体は有料者20名以上。  
 ※70歳以上・障がい者(十介助1名)の方は無料。証明書をご提示ください。

動物取扱業の登録 [名称]株式会社自然教育研究センター [事業所]足立区生物園 [所在地]東京都足立区保木間二丁目17番1号 [種別]展示、販売、保管、貸出し [登録年月日] 展示/平成26年3月7日 販売、保管、貸出し/平成30年4月24日 [有効期限の末日] 展示/令和6年3月6日 販売、保管、貸出し/令和5年4月23日 [動物取扱責任者]関根 雅史

休園日 月曜日 (祝日の場合は翌日) ※夏休み期間中は休まず開園いたします。 年末年始 (12月29日~1月1日)

駐車場 第1駐車場(19台)・第2駐車場(10台) ※障がい者の方やその介助者の方が運転する車は無料。手帳を提示。  
 8:00-22:00 30分 100円 (最大600円) 22:00-8:00 60分 100円 (最大300円)



お問い合わせ

TEL 03-3884-5577

FAX 03-3884-8996

@seibutuen\_info

@seibutuen



足立区生物園 Adachi Park of Living Things

〒121-0064 東京都足立区保木間2-17-1

E-mail info@seibutuen.jp

ホームページ https://www.seibutuen.jp/

