

まだ間に合う! ホタルを見に行こう!



当日申込

夏の ホタル観賞会

6月 8日(土)、9日(日)、15日(土)、16日(日)
22日(土)、23日(日)、29日(土)、30日(日)
13:00 - 16:00 (20分ごとに開催 全10回)

費用 無料(別途入園料)
対象 どなたでも(未就学児は保護者同伴)
定員 各回40人



※室内暗所での展示です。
※生体の状況によって中止になることがあります。



事前申込

つくってかざろう! 生きもの展示

水槽を作って生物園に展示しよう!

7月21日(日) 申込〆切 7/11(木)
13:30 - 16:30
(昆虫類・魚類・両生類爬虫類の3コースがあります)

費用 無料
対象 小学4 - 6年生
定員 6人(各コース2人)
申込 WEBフォームと電話にて申込み
詳細は生物園HPをご確認下さい



事前申込

セミの羽化観察会

じっくり観察してみよう

7月26日(金) 申込〆切 7/16(火)
27日(土) 7/16(火)
19:00 - 20:30 ※雨天中止

費用 500円
(小中高生以外と保護者のみ)
対象 小学生以上
(小中学生は保護者参加)
定員 各日25人
申込 WEBフォームと電話にて申込み
詳細は生物園HPをご確認下さい



今年の夏休み期間(7/21(日)~8/31(土))は入園料・イベント料が無料のキャンペーンを実施! ※小中高生が対象です。

生物園のイベント

- **チョウの飼育体験** 10:00-12:00 小学生対象
6月16日(日) ※10分ごと入替制
- **うらがわ探検ツアー** ①11:00-②11:30- ※30分程度
6月9, 23日(日)
- **ヤギとヒツジの健康トレーニング** 雨天中止
6月8, 22日(土) 13:10-
- **生物園のみどころ** 22日のみ 雨天中止
6月1, 8, 15, 22, 29日(土) 14:00-
- **知ろう!チョウの豆知識**
土日祝日と長期休み 15:30-
※平日は「チョウを放そう」を実施

ごはんの時間

10:30-	毎日	昆虫
11:00-	火・木・土曜	磯の魚
	第1・3日曜	へび
11:20-	火・木・土曜	アマゾンの魚
12:00-	毎日	リクガメ
13:00-	毎日	マングローブの魚
13:10-	水・金曜	ネコ
14:00-	日曜	金魚
15:00-	毎日	ほ乳類・鳥

元淵江公園のイベント

ぼうけんあそび 水曜 13:30-16:30
土曜 10:30-16:30

第2・4土曜は公園で遊ぼうも実施!
10:30~ぼうけんあそび
拠点にて受付
季節ごとに遊びの内容が変わるよ

その目に集まったみんなで
考えて自由に遊ぼう!

お知らせ

・天候や感染症等の予期せぬ事態により、プログラムが変更・中止となる場合がございます。
・プログラムが中止となった場合、ご応募いただいたハガキ代等の返却はいたしません。あらかじめご了承ください。

生きもの見どころ情報

フサヒゲルリカミキリ

英名 なし

学名 *Agapanthia japonica*

展示場所 2階むしむしコーナー



生きもの情報

体長15~17mm程度。かつては北海道~中国地方の涼しい気候の湿地草原に生息していましたが、近年では岡山県でのみ生息が確認されている絶滅危惧種です。ワスレグサ属の植物のユウスゲを食草としていて成虫は葉、幼虫は花茎を食べます。生物園では2018年から生息域外保全に取り組んでいます。

観察ポイント 活発に活動している様子に注目!

明るい時間に活発に動くので、展示ケース内でエサの葉を齧っている様子が見られるかもしれません。

葉の主脈とその周辺を齧るといった特徴的な食べ方をするので、葉の真ん中に切れ込みを入れたような跡が残ります。



解説員のひとりごと

生きもののミクロの世界

生物園で働く前は、昆虫の研究をしていました。「分子生物学」というDNAや遺伝子などを調べることで、生きものの体の仕組みの謎をとく研究です。遺伝子は目に見えないほど小さいのですが、科学の力を使えば簡単に調べることができる身近なものになってきています。

例えば、PCRがその一つです。PCRとは、DNAの特定部分を増やすための技術です。新型コロナウイルスに感染したことで、PCR検査を受けた人もいるかと思えます。PCR検査では、ウイルスだけがもつ遺伝子を含むDNAが増えるかどうか調べているのです。昆虫の研究でもPCRを活用してDNAや遺伝子を調べています。

このような目に見えない「生きもののミクロの世界」を、もっと身近に感じてもらえるようなプログラムを、今後提供できるといいなあと思っています。

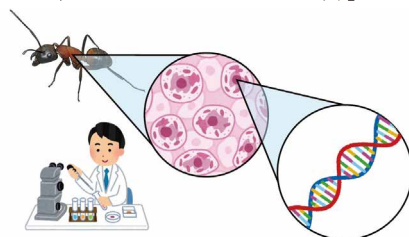

解説員 すずき りゅうたろう

ちょっとひととき

ゴールを目指して集めた文字を下の○に並べて生きもの名前をつくらう。

ヒント:文字の色は丸の色



ご利用案内

開園時間 ※開園時間の30分前までにご入園ください。 ※夏休み期間中は17:30まで開園いたします。

2月~10月 11月~1月
9:30~17:00 9:30~16:30

交通案内

東武バス	竹ノ塚駅 東口から	花畑団地行 保木間仲通り 経由 綾瀬駅行	保木間仲通り 徒歩 下車	10分
	綾瀬駅 西口から	花畑団地行	保木間二丁目 徒歩 下車	8分
都営バス	六町駅から	竹ノ塚駅東口行 足立総合スポーツセンター 経由	足立総合スポーツセンター 徒歩 下車	10分
	北千住駅 西口から	竹ノ塚駅前行	保木間仲通り 徒歩 下車	10分

入園料	1日券	団体	年間パスポート
小人(小・中学生)	150円	100円	600円
大人(高校生以上)	300円	200円	1200円

※1日券は当日に限り再入園できません。受付にお申し出ください。
※未就学児は無料。※団体は有料者20人以上。
※70歳以上・障がい者(十介助1人)の方は無料。証明書をご提示ください。

休園日

月曜日(祝日の場合は翌日)
※区立小学校の春夏冬休み期間は
年末年始を除き休まず開園いたします。

年末年始
(12月29日~1月1日)



知ると分かる。
すると変わる。

SDGs MODEL ADACHI

案内図

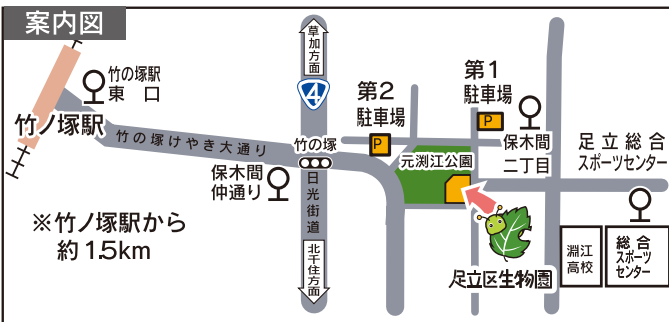

駐車場

第1駐車場(19台)
第2駐車場(10台)

8:00~ 30分 100円
22:00 (最大600円)

22:00~ 60分 100円
8:00 (最大300円)

お問い合わせ

TEL 03-3884-5577
FAX 03-3884-8996

E-mail info@seibutuen.jp

HP https://www.seibutuen.jp

公式SNS X @seibutuen_info



足立区生物園

Adachi Park of Living Things

〒121-0064 東京都足立区保木間2-17-1

