



夏休み期間は18歳まで
入園料 & イベント参加費が **無料!**

※満18歳に達した後、最初の4月1日を迎えていない人までが対象



足立区 **生物園**

ニュースレター

ふれあいのち
共生

7

2024



生物園 夏休み

7月21日(日)-8月31日(土)

夏といえば!

企画展

カブトムシ/クワガタムシ

~くらべてみるとちがいが見える~

7/10(水)-9/1(日)



ほかにもいろいろ!

- ① 毎日開催! 夏ならではの体験・学べるイベント!
- ② 解説員が自由研究の相談にのります!

事前申込

いんぶん
織粉を転写して観察

チョウの翅を
見てみよう

8/4 (日)
10:00-12:00
費用 無料
対象 小学3-6年生
定員 12人

申込済切
7/25(木)

事前申込

昆虫の飼育員が解説

昆虫
標本教室

8/12 (月・休)
13:30-15:00
費用 無料
対象 小学3-6年生
定員 15人

申込済切
8/2(金)

事前申込

生物園の庭園で
じっくり観察

夜の
カエル観察会

8/17 (土)
18:30-20:00
費用 無料
対象 小学生と保護者
定員 16人

申込済切
8/7(水)

申込方法
イベント詳細
はこちら



夏休みキャンペーン
特設WEBサイト

夏休み期間 7月21日(日)~8月31日(土)は休まず開園!

生物園のイベント

- チョウの飼育体験 10:00-12:00 小学生対象
7月21日(日) ※10分ごと入替制
- うらがわ探検ツアー ①11:00-②11:30- 30分程度
7月14,28日(日)
- ヤギとヒツジの健康トレーニング 雨天中止
7月13,27日(土) 13:10-
- 生物園のみどころ 27日のみ雨天中止
7月,6,13,20,27日(土) 14:00-
- 知ろう!チョウの豆知識
土日祝日と夏休み期間 15:30-
※平日は「チョウを放そう」を実施

ごはんの時間

10:30-	毎日	昆虫
11:00-	火・木・土曜	磯の魚
	第1・3日曜	へび
11:20-	火・木・土曜	アマゾン魚
12:00-	毎日	リクガメ
13:00-	毎日	マングローブ魚
13:10-	水・金曜	ネコ
14:00-	日曜	金魚
15:00-	毎日	ほ乳類・鳥

元淵江公園のイベント

水曜 13:30-16:30
ぼうけんあそび 土曜 10:30-16:30

第2・4土曜は「公園で遊ぼう」も実施!
10:20-10:30
ぼうけんあそび拠点にて受付
季節ごとに遊びの内容が変わるよ

その目に集まったみんなで
考えて自由に遊ぼう!

お知らせ

・天候や感染症等の予期せぬ事態により、プログラムが変更・中止となる場合がございます。
・プログラムが中止となった場合、ご応募いただいたハガキ代等の返却はいたしません。あらかじめご了承ください。

クロアゲハ

英名 Common spangle

学名 *Papilio protenor*

展示場所 チョウの大温室、庭園

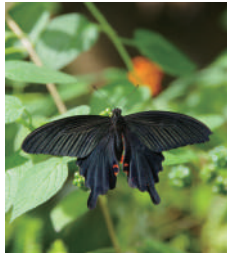

生きもの情報

黒い翅を持つ大型のアゲハチョウの仲間です。北海道を除く本州から沖縄にかけて分布し、大温室だけでなく、生物園の庭園でも5月から10月にかけて、野生の個体が飛んでいるのを目にすることができます。

観察ポイント 飛ぶ場所の違いに注目!

樹木などが作る日陰の中を好んで飛ぶ習性があるため、あえて日当たりの悪い場所を探すと観察のチャンスが増えます。大温室では1階南側の通路や2階の築山の周辺、庭園ではオーストラリアドーム付近で、活発に飛び回る様子が観察できるので、探してみてください。



赤い花にもよく訪れます

夏の時間

皆さんは夏の夜道を歩いたことはありますか? 夜は静かなイメージがありますが、夏の夜は虫やカエルの鳴き声が聞こえてくるときがあります。

よーく聞いてみると高い音、機械みtainな音、リズムカ的な音など色々聞こえてきます。どんな生きものが出している音なんだろう? と思いつながりながら音に包まれるこの時が、夏の一日のなかで一番好きな時間です。

家に帰って図鑑で鳴き声の正体を探しますが、文字だけでは難しい上、鳴き声が別の生きものにそっくりな種類もいたりします。結局、分からないままのこともあります。改めて生きもの多様さに驚かされます。この夏は音で生きものを感じてみるのはいかがでしょうか?



解説員 くりき ほのか

ちよつとひといき

一番多くカエルを見つけたのはだれ?

Aさん、Bさん、Cさん、Dさん、Eさんのなかで一番多くカエルを見つけたのはだれかな? 5人のお話をヒントにあててみよう!

わたしはBさんよりたくさん見つけたよ

AさんはDさんよりも見つけた数は少なかったよ

ぼくが見つけた数は、Dさんよりも少ないよ

CさんはAさんよりもたくさん見つけたよ

わたしよりも、Bさんのほうが多く見つけていたよ



ご利用案内

開園時間 ※開園時間の30分前までにご入園ください。 ※夏休み期間中は17:30まで開園いたします。

2月~10月 11月~1月
9:30~17:00 9:30~16:30

交通案内	路線	下車駅	徒歩	下車	徒歩
東武バス	竹の塚駅 東口から	花畑団地行 保木間仲通り 経由 綾瀬駅行	保木間仲通り	徒歩	10分
	綾瀬駅 西口から	花畑団地行	保木間二丁目	徒歩	8分
都営バス	六町駅から	竹の塚駅東口行 足立総合スポーツセンター 経由	足立総合スポーツセンター	徒歩	10分
	北千住駅 西口から	竹の塚駅前行	保木間仲通り	徒歩	10分

入園料	1日券	団体	年間パスポート
小人(小・中学生)	150円	100円	600円
大人(高校生以上)	300円	200円	1200円

※1日券は当日に限り再入園できません。受付にお申し出ください。
※未就学児は無料。※団体は有料者20人以上。
※70歳以上・障がい者(十介助1人)の方は無料。証明書をご提示ください。
※満18歳に達した後、最初の4月1日を迎えていない方では、
キャンペーン期間中の7月21日~8月31日までは無料。

休園日

月曜日(祝日の場合は翌日) 年末年始(12月29日~1月1日)
※区立小学校の春夏冬休み期間は年末年始を除き休まず開園いたします。



案内図



駐車場

第1駐車場(19台)	第2駐車場(10台)
8:00~ 30分 100円	22:00 (最大600円)
22:00~ 60分 100円	8:00 (最大300円)

お問い合わせ

TEL 03-3884-5577
FAX 03-3884-8996
E-mail info@seibutuen.jp
HP https://www.seibutuen.jp



足立区生物園

Adachi Park of Living Things 〒121-0064 東京都足立区保木間2-17-1



公式SNS X @seibutuen_info f @seibutuen @seibutuen [公式] 足立区生物園チャンネル