

わんこも わんこ好きも大集合!



わんこフェス

2024 **11/3** 日祝
9:30-15:30
会場 **元漕江公園**



キッチンカー
グッズ販売も!



ドッグショー

- ・わんこグッズの販売(地元のもの作り企業)
 - ・飼い主の散歩、飼育マナー普及活動イベント
- などなど、わんこまみれの祭典をお楽しみ下さい!

特設WEBサイト



※事前申込みが必要なイベントもございます。申し込み方法や参加費など詳細は「特設WEBサイト」をチェック!

生物園のイベント

- **チョウの飼育体験** 10:00-12:00 **小学生対象**
10月20日(日) ※10分ごと入替制
- **うらがわ探検ツアー** ①11:00-②11:30-
10月13,27日(日) ※30分程度
- **ヤギとヒツジの健康トレーニング** **雨天中止**
10月12,26日(土) 13:10-
- **生物園のみどころ** **26日のみ雨天中止**
10月,5,12,19,26日(土)14:00-
- **知ろう!チョウの豆知識**
土日祝日と長期休み 15:30-
※平日は「チョウを放そう」を実施

ごはんの時間

スタッフがエサを与えながら解説します。

10:30-	毎日	昆虫
11:00-	火・木・土曜	磯の魚
	第1・3日曜	ヘビ
11:20-	火・木・土曜	アマゾンの魚
12:00-	毎日	リクガメ
13:00-	毎日	マングローブの魚
13:10-	水・金曜	ネコ
14:00-	日曜	金魚
15:00-	毎日	ほ乳類・鳥

元漕江公園のイベント

ほうけんあそび **水曜 13:30-16:30**
土曜 10:30-16:30

第2・4土曜は「公園で遊ぼう」も実施!
10:20-10:30 受付
ほうけんあそび拠点にて受付

その目に集まったみんなで
考えて自由に遊ぼう!

お知らせ

・天候や感染症等の予期せぬ事態により、プログラムが変更・中止となる場合がございます。
・プログラムが中止となった場合、ご応募いただいたハガキ代等の返却はいたしません。あらかじめご了承ください。

ユビナガホンヤドカリ

英名 Common intertidal hermit crab

学名 *Pagurus minutus*



展示場所 1階観察展示室

生きもの情報

北海道から沖縄、朝鮮半島の浅瀬に生息するヤドカリです。雑食性で、死んだ魚や海藻など海底に落ちた物を拾って食べています。

観察ポイント 乱暴?ワイルド?なオスの行動

繁殖期になるとオスはメスの貝殻をつかんで持ち歩きます。これは交尾前ガードという甲殻類によく見られる繁殖行動です。脱皮直後しか交尾ができないため、オスはその瞬間を逃さないように持ち歩いています。生物園では1~4月に見られますので、ぜひ観察してみてください。

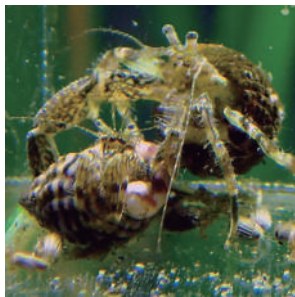

メスの貝殻をつかむオス

ケナガネズミの写真撮影

私は琉球列島の自然に魅せられ、毎年のように動物の写真を撮りに行っています。今年は6月に徳之島に行き、ケナガネズミに出会えました。ケナガネズミは、奄美大島、徳之島、沖縄島に棲む日本固有種で、頭胴長25cm~28cmと日本最大のネズミです。原生林の樹上でくらし、夜行性のため、なかなか姿を観ることができません。昨年奄美大島で見つけましたが、良い写真が撮れずに悔しい思いをしました。

今年は大きいカメラ用ライトを購入してのチャレンジです。夜の林道を車でゆっくりと進むと、道路脇の木を登るケナガネズミを発見。どうにか撮影することができました。

徳之島では他にも、アマミノクロウサギや私が大好きな毒蛇のヒメハブも観ることができました。固有種が特に多い宝箱のような島です。



ケナガネズミ



アマミノクロウサギ

ヒメハブ

解説員 あらい ゆきお

ちよつどひといふ

オナガのなき声は?

迷路で集めた文字を順番に並べてみよう!



公園のいろいろな音から、オナガのなき声をみてください!

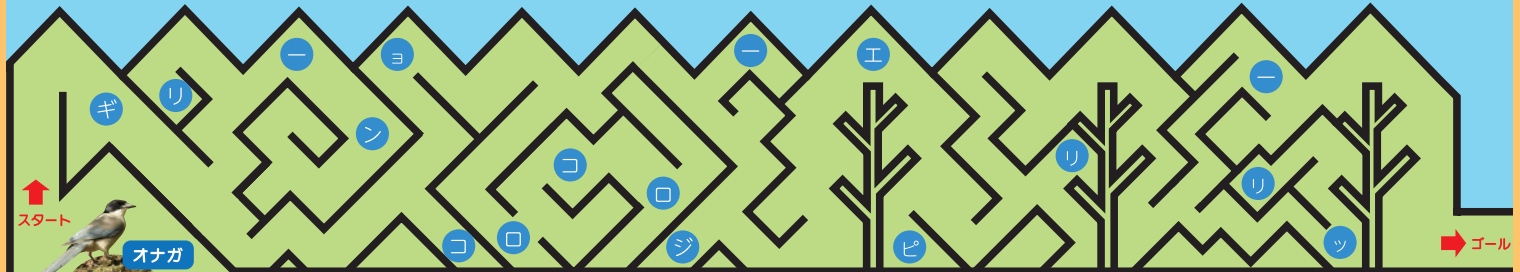

ご利用案内

開園時間 ※開園時間の30分前までにご入園ください。
※夏休み期間中は17:30まで開園いたします。

2月~10月 11月~1月
9:30~17:00 | **9:30~16:30**

交通案内

東武バス	竹の塚駅 東口から	花畑団地行 保木間仲通り 経由 綾瀬駅行	保木間仲通り	徒歩	10分
	綾瀬駅 西口から	花畑団地行	保木間二丁目	徒歩	8分
都営バス	六町駅から	竹の塚駅東口行 足立総合スポーツセンター 経由	足立総合スポーツセンター	徒歩	10分
	北千住駅 西口から	竹の塚駅前行	保木間仲通り	徒歩	10分

休園日

月曜日 (祝日の場合は翌日)

※区立小学校の春夏冬休み期間は
年末年始を除き休まず開園いたします。

年末年始

(12月29日~1月1日)



知ると分かる。
すると変わる。

SDGs MODEL ADACHI

案内図

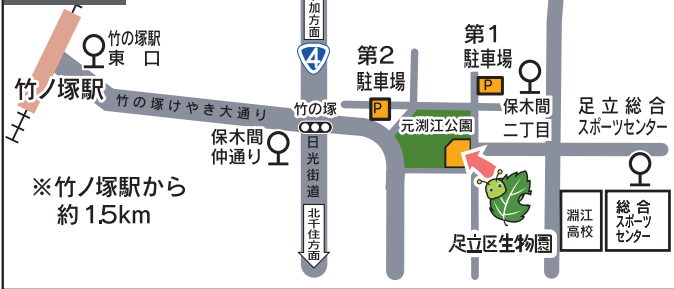

駐車場

第1駐車場(19台)
第2駐車場(10台)

8:00~ 30分 100円
22:00 (最大600円)

22:00~ 60分 100円
8:00 (最大300円)

入園料	1日券	団体	年間パスポート
小人(小・中学生)	150円	100円	600円
大人(高校生以上)	300円	200円	1200円

※1日券は当日に限り再入園できます。受付にお申し出ください。
※未就学児は無料。※団体は有料者20名以上。
※70歳以上・障がい者(介助1名)の方は無料。証明書をご提示ください。

お問い合わせ

TEL 03-3884-5577

FAX 03-3884-8996

E-mail info@seibutuen.jp

HP https://www.seibutuen.jp

公式SNS @seibutuen_info



足立区生物園

Adachi Park of Living Things

〒121-0064 東京都足立区保木間2-17-1

