

展示とイベントで体験しよう！ 生物園のお仕事

足立区 生物園

あんなとこんなと

ニュースレター

ふれあいのち 共生

4 2025



なにをしているの？
色んなひみつ道具も公開！
のぞいてみよう！

生物園のお仕事展

・・・陸の生きもの編・・・
3月19日(水)ー5月18日(日)

・・・水の生きもの編・・・
5月21日(水)ー7月6日(日)

事前申込

お仕事体験！
生物園に
水槽を展示しよう

昆虫類・魚類・両生爬虫類
の3コースがあるよ！

4月19日(土)
13:30~16:30

申込メド
4/9

参加費 1000円(別途入園料)
対象 小学4-中学3年生
定員 6人(各コース2人)
申込 WEBもしくは電話

「お仕事体験/生物園に水槽を展示しよう」

詳細・申し込みはこちら→



どんな水槽が良いかな？



事前申込

40th ホタルの夕べ

5月29日(木)ー6月1日(日)
19:30-21:00

参加費 18歳以上 700円 / 18歳未満 350円
対象 どなたでも(小学生以下は保護者も参加)
定員 900人(各日)
申込 ①WEBフォーム(先着)(5/7申込開始)
②往復ハガキ(抽選)(5/19申込締切)

「ホタルの夕べ」
特設サイト



【往復ハガキの書き方】

往復ハガキに (1)希望日、希望時間帯①~⑥ / (2)参加者全員の住所、氏名(ふりがな)、年齢(学年も) / (3)参加者代表の電話番号を明記の上、締切日必着で生物園宛にご郵送ください(返信面にも宛名を明記してください)。
※ハガキ郵送中の紛失などの事故につきましては、責任を負いかねますのでご了承ください。重複応募は無効となります。

①19:30- ②19:45- ③20:00- ④20:15- ⑤20:30- ⑥20:45-

上記の希望時間帯①~⑥と日程を選んでお申込みください

生物園のイベント

- チョウの飼育体験 10:00-12:00 小学生対象
4月20日(日) ※体験時間10分
- 生物園のうらがわ探検ツアー 11:00-
4月13,27日(日)
- 生物園のみどころ 14:00-
4月5,12,19,26日(土) 26日のみ雨天中止
- 知ろう!チョウの豆知識 15:30-
土日祝日と長期休み期間
- チョウを放そう 15:30-
平日

ごはんの時間(4~)

※3月と内容を変更しています。
スタッフがエサを与えながら解説します。

10:00-	第1・3日曜	へび
10:30-	毎日	昆虫
11:00-	火・木・土曜	磯の魚
11:20-	火・木・土曜	アマゾン
12:00-	毎日	リクガメ
13:00-	毎日	マングローブの魚
13:10-	平日	ネコ
14:00-	日曜	金魚
14:30-	第2土曜	カンガルー
15:00-	毎日	グンディ
16:00-	毎日	ほ乳類・鳥

元淵江公園のイベント



すいよう水曜 13:30-16:00
どよう土曜 10:30-16:00

「公園で自然体験」

「まうけんあそび」と同時に実施する特別な自然遊び
第2・4土曜 11:00-11:30
受付は、まうけんハウスにて9:30~

その日に集まったみんなであつて
かんがえて自由に遊ぼう!

お知らせ

・天候や感染症等の予期せぬ事態により、プログラムが変更・中止となる場合がございます。
・プログラムが中止となった場合、ご応募いただいたハガキ代等の返却はいたしません。あらかじめご了承ください。

マサキウラナミジャノメ

英名 なし
学名 *Yphtima masakii*

展示場所 大温室

生きもの情報

石垣島や西表島などに分布するジャノメチョウ科のチョウで、幼虫の時はイネ科のススキやエノコログサ、チヂミザサなどを食草としています。成虫には敵を脅かすために翅にたくさんの目玉模様があります。

観察ポイント どっちがどっち？

生物園の大温室には、本種によく似たヒメウラナミジャノメという種類のチョウも飛んでいます。この2種は体の大きさも模様も非常に似ていますが、よく見ると本種の後翅には太い白い帯状の模様が入っています。ヒメウラナミジャノメにはありません。大温室をご覧の際は、この見分け方を覚えてぜひ見比べてみてください。



砂漠の妖精へ会いに

生物園では砂漠の妖精グンディの展示が始まり人気ですが、同じように砂漠の妖精や天使と呼ばれた動物にはフェネック、スナネコ、トビネズミなどがいます。私は、そんな砂漠の野生動物に会いたいと思い、ラクダに乗って、モロッコのサハラ砂漠に行ったことがあります。現地では昼は灼熱、夜は極寒、たまに砂嵐も吹き荒れ、食物も乾燥した草や昆虫くらいで、生きるにはあまりにも過酷な環境に驚きました。

そんな旅中のある日、深夜に動物の姿を求めて一人で砂漠を歩き回りました。シンとした満天の星空の下、ついに現れたのは、何かを見つけて止まったらまた動く、ちょこまかと走り回っているスナネズミでした。数分で姿を消してしまいましたが、その姿は夢の中の光景のようで脳裏に焼き付いています。グンディも野生ではあんな感じのかなと展示を見ながら思いにふけています。



解説員 よしだ おさむ

ちよつどひどい

クロスワードパズルにちょうせん!

ヒントの写真を見て、ヨコのらん に生きもの のなまえ を入れてね。全部入るとタテのらんの赤い枠 の答えが分かるよ。

オ	カ	メ	①		
ニ	ホ	ン	②		ト
			③		

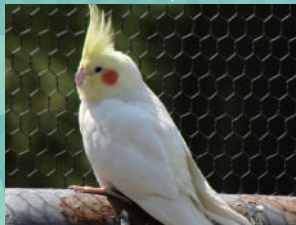

ヨコ①のヒント



ヨコ②のヒント



ヨコ③のヒント

ご利用案内

開園時間 ※開園時間の30分前までにご入園ください。
※夏休み期間中は17:30まで開園いたします。

2月~10月 **9:30~17:00** | 11月~1月 **9:30~16:30**

交通案内

東武バス	竹の塚駅 東口から	花畑団地行 (花畑団地行 経由 綾瀬駅行)	保木間仲通り	徒歩	10分
	綾瀬駅 西口から	花畑団地行	保木間二丁目	徒歩	8分
都営バス	六町駅から	竹の塚駅東口行 (足立総合スポーツセンター 経由)	足立総合スポーツセンター	徒歩	10分
	北千住駅 西口から	竹の塚駅前行	保木間仲通り	徒歩	10分

入園料	1日券	団体	年間パスポート
小人(小・中学生)	150円	100円	600円
大人(高校生以上)	300円	200円	1200円

※1日券は当日に限り再入園できません。受付にお申し出ください。
※未就学児は無料。※団体は有料者20名以上。
※70歳以上・障がい者(介助1名)の方は無料。証明書をご提示ください。

休園日

月曜日 (祝日の場合は翌日)
※区立小学校の春夏冬休み期間は
年末年始を除き休まず開園いたします。

年末年始
(12月29日~1月1日)



知ると分かる。すると変わる。
SDGs MODEL ADACHI

案内図



お問い合わせ

TEL 03-3884-5577
FAX 03-3884-8996
E-mail info@seibutuen.jp
HP <https://www.seibutuen.jp>



足立区生物園

Adachi Park of Living Things
〒121-0064 東京都足立区保木間2-17-1



公式SNS X @seibutuen_info f @seibutuen @seibutuen [公式]足立区生物園チャンネル